

# Ограничени ресурси – дали?



---

our customer | our business | our team  
my responsibility

nos clients | notre entreprise | notre équipe  
my responsibility

nuestro cliente | nuestro negocio | nuestro equipo  
mi responsabilidad

нашият клиент | нашият бизнес | нашият екип  
моя отговорност

clientul nostru | business-ul nostru | echipa noastra  
responsabilitatea mea

## За какво ще говорим

---

Нашата същност

Идеята

Обучението

Резултатите





# Нововъведенията са в нашата СЪЩНОСТ

---

our customer | our business | our team  
my responsibility

nos clients | notre entreprise | notre équipe  
my responsabilité

nuestro cliente | nuestro negocio | nuestro equipo  
mi responsabilidad

нашият клиент | нашият бизнес | нашият екип  
моя отговорност

clientul nostru | business-ul nostru | echipa noastră  
responsabilitatea mea



## Откъде тръгнахме

---

our customer | our business | our team  
my responsibility

nos clients | notre entreprise | notre équipe  
my responsabilité

nuestro cliente | nuestro negocio | nuestro equipo  
mi responsabilidad

нашият клиент | нашият бизнес | нашият екип  
моя отговорност

clientul nostru | business-ul nostru | echipa noastra  
responsabilitatea mea

## Предизвикателствата пред нас

---

- Отворени позиции с немски/френски в множество проекти и ограничен брой кандидати за работа със съответните езици
- Над 60% от конкурентните компании търсят немско-/френско-говорящи служители
- Високи изисквания за езикови познания от страна на клиентите



TIE може да предлага спонсорирано езиково обучение за кандидати за работа, защото  
**It's different here**



## Courage to innovate - една от нашите ценности

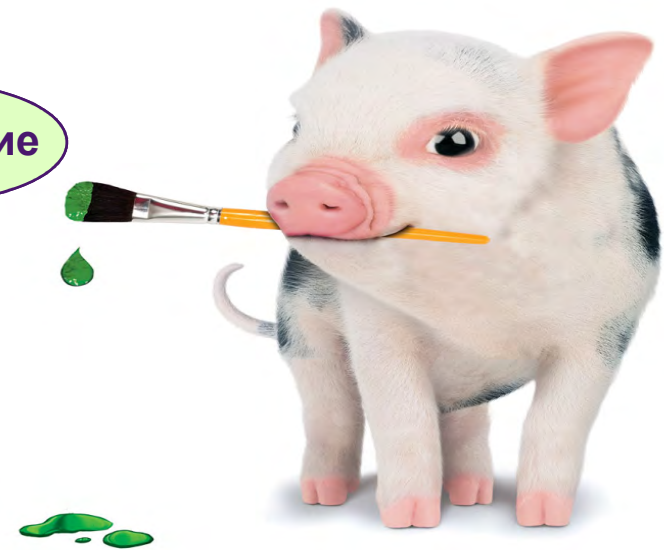

## Цели на програмата

---



- Ускорено подобрене на езиковите умения – писмени и устни – с оглед покриване на минималните изисквания за започване на работа
- Практическо обучение по бизнес комуникация на съответния език
- Развитие на меки умения за явяване на интервю – подпомагане за успех в процеса на бъдеща валидация
- Едновременно преминаване през въвеждащата програма – за съкращаване на първоначалния период за навлизане в работата
- Изграждане на дългосрочна лоялност и ангажираност



## Допълнителна полза— социална ангажираност като част от нашата работодателска марка

---



- TIE подпомага старта в кариерата
  - Подкрепяме кандидатите да повярват в себе си
- TIE работи с училища, университети и езикови центрове
- TIE инвестира в своите служители







# Обучението

---

our customer | our business | our team  
my responsibility

nos clients | notre entreprise | notre équipe  
my responsabilité

nuestro cliente | nuestro negocio | nuestro equipo  
mi responsabilidad

нашият клиент | нашият бизнес | нашият екип  
моя отговорност

clientul nostru | business-ul nostru | echipa noastra  
responsabilitatea mea

# Пътна карта за интензивно езиково обучение

(пример с немски език)



## Нашите курсисти

- Възможност за потапяне в реалната работна среда
- Програма, пригодена към техните специфични нужди
- Напълно оборудвани зали за обучение – видео, глас и т.н.
- Достъп до работните места и помещенията за отдих



## Заедно по пътя

---



### Въвличане на колеги от различни отдели, които да помогнат с практични съвети

- Увеличаване на нивото на ангажираност

- Настоящите колеги се запознават по-добре с процеса на подбор и трудностите при него

- Лично развитие

- Възможност за развиване чрез практика на умения за фасилитиране

- Практическо разработване на материали за обучение и директно изпробване



# Резултати

---

our customer | our business | our team  
my responsibility

nos clients | notre entreprise | notre équipe  
my responsabilité

nuestro cliente | nuestro negocio | nuestro equipo  
mi responsabilidad

нашият клиент | нашият бизнес | нашият екип  
моя отговорност

clientul nostru | business-ul nostru | echipa noastra  
responsabilitatea mea

## Резултати след първите 4 групи

---



- **100%** от курсистите остават мотивирани и завършват курса
- **92%** от участниците покриват успешно финалния тест и биват назначени на подходящи за тях позиции
- **20%** от всички назначени със съответния език през този период идват от тази програма





make the difference

the future is friendly®